ПАВЛОГРАД

Розроблення плану зонування території

Схема зонування населеного пункту (Зонінг)

М1:10000

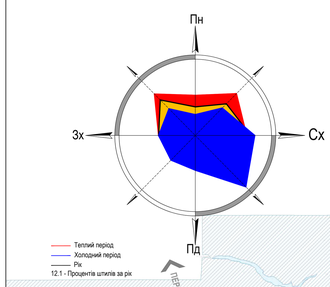

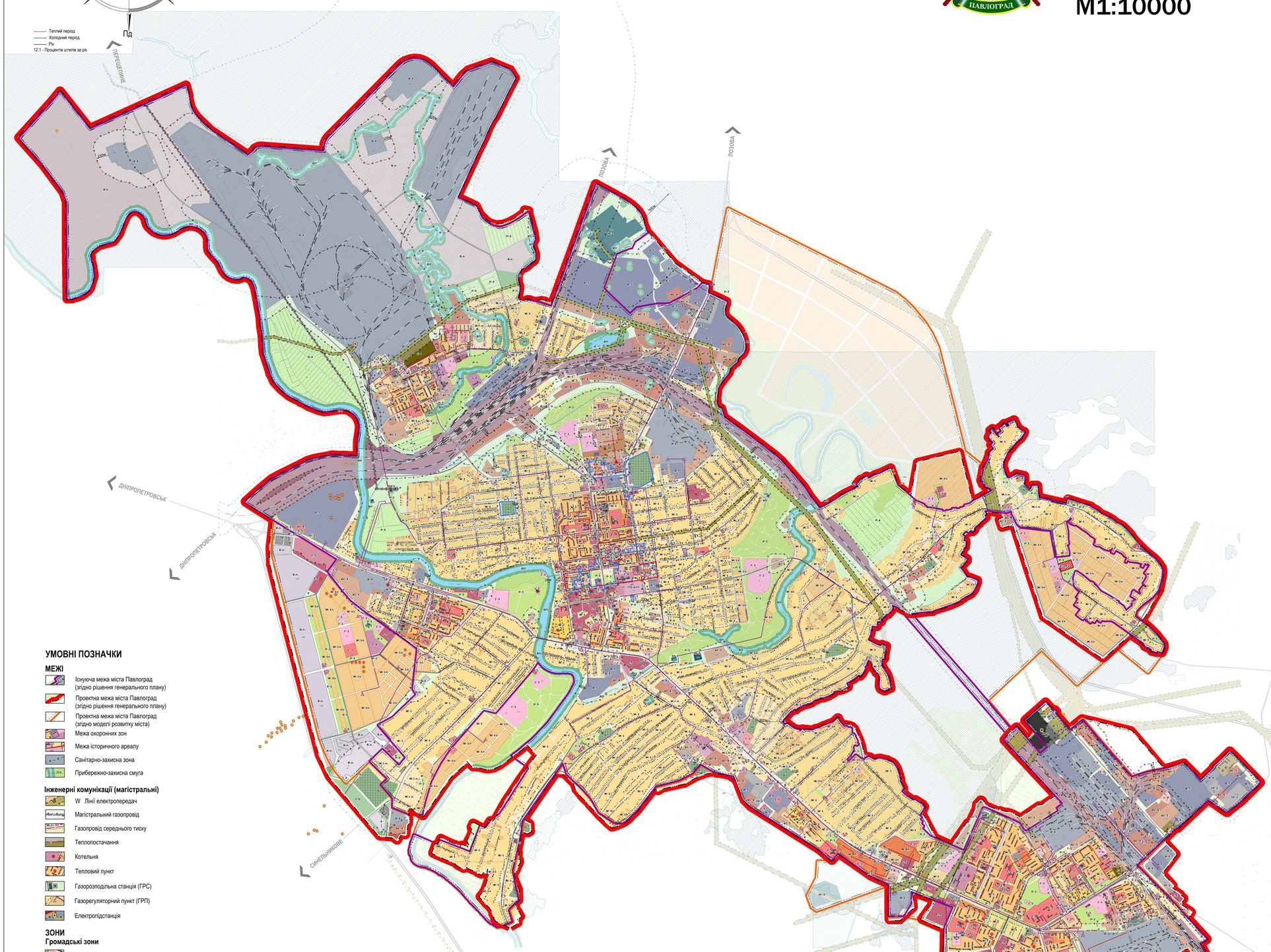

УМОВНІ ПОЗНАЧКИ

МЕЖІ

- Існуюча межа міста Павлоград (згідно рішення генерального плану)
- Проектна межа міста Павлоград (згідно рішення генерального плану)
- Проектна межа міста Павлоград (згідно моделі розвитку міста)
- Межа охоронних зон
- Межа історичного ареалу
- Санітарно-захисна зона
- Прибережно-захисна смуга

Інженерні комунікації (магістральні)

- W Лінії електропередач
- Магістральний газопровід
- Газопровід середнього тиску
- Теплопостачання
- Котельня
- Тепловий пункт
- Газорозподільна станція (ГРС)
- Газорегуляторний пункт (ГРП)
- Електропідстанція

ЗОНИ

Громадські зони

- Г-1 Ділова зона
- Г-2 Навчальна зона
- Г-3 Культурна та спортивна зона
- Г-4 Лікувальна зона
- Г-5 Торгівельна зона

Житлові зони

- Ж-1 Зона садибної забудови
- Ж-1п Зона перспективної садибної забудови
- Ж-2 Зона блокованої малоповерхової забудови
- Ж-3 Зона змішаної від 2-х до 4-х поверхів житлової забудови та громадської забудови
- Ж-4 Зона змішаної багатоповерхової житлової забудови та громадської забудови
- Ж-4п Зона перспективної змішаної багатоповерхової житлової забудови та громадської забудови
- Ж т.н. Житлові зони тимчасової невідповідності різної поверховості

Рекреаційні зони

- Р Рекреаційна зона
- Р-3 Рекреаційна зона озеленених територій загального користування
- Р-4 Рекреаційна зона дач та колективних садів

Зони транспортної інфраструктури

- ТР-1 Зона транспортної інфраструктури містить території смуг відводу
- ТР-2 Зона транспортної інфраструктури, до неї відносяться території залізничних і авто вокзалів, морських і річкових вокзалів, аеровокзалів, термінали, транспортних вузлів
- ТР-3 Зона транспортної інфраструктури, до неї відносяться території вулиць, майданів (в межах червоних ліній).

Зони інженерної інфраструктури

- ІН-1 Зона головних об'єктів електромереж
- ІН-2 Зона головних об'єктів тепломереж, мікроб'єктних котелень, розподільчих об'єктів електромереж.
- ІН-3 Зона магістральних інженерних мереж

Комунально-складські зони

- КС-3 Зона розміщення об'єктів 3 класу санітарної класифікації
- КС-4 Зона розміщення об'єктів 4 класу санітарної класифікації
- КС-5 Зона розміщення об'єктів 5 класу санітарної класифікації

Виробничі зони

- В-3 Зона підприємств III класу шкідливості
- В-4 Зона підприємств IV класу шкідливості
- В-5 Зона підприємств V класу шкідливості
- Вп Зона підприємств на перспективу

Спеціальні зони

- С-3 Зона режимних об'єктів зв'язку
- С-4 Зона військових об'єктів
- С-6 Зона зелених насаджень в санітарно-захисних зонах

Водні поверхні

- ВП Водні поверхні

Сільськогосподарські угіддя

- СУ Сільськогосподарські угіддя

Цвинтар

- Ц Цвинтар (Санітарно-захисні зони, діючих-300м, закритих - 50м.)

Зона підтоплення

- Зона підтоплення території
- Зона потенційного підтоплення території

Кургани

- Курган
- Курган без облікового номера, щойно виявлені
- Курган без облікового номера, які не мають візуальних ознак

СХЕМА *(Безмасштабна)*

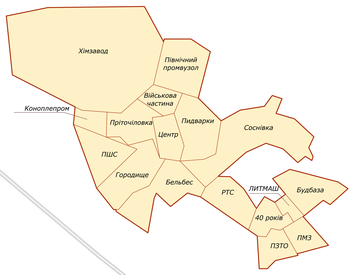

ЕКСПЛІКАЦІЯ

АДМІНІСТРАТИВНІ ТА ГРОМАДСЬКІ УСТАНОВИ

1. РАЙДЕРЖАДМІНІСТРАЦІЯ
2. МІСЬВИКОНКОМ
3. МІСЬКИЙ ЦЕНТР ЗАЙНЯТОСТІ
4. МІСЬКИЙ СУД
5. ПРОКУРАТУРА
6. МИТНИЦЯ
7. ПОДАТКОВА ІНСПЕКЦІЯ
8. ГОЛОВПОШТАМТ
9. УКРТЕЛЕКОМ
10. ВІЙСЬКОМАТ
11. ДЕРЖАВТОІНСПЕКЦІЯ
12. УПРАВЛІННЯ СОЦІАЛЬНОГО ЗАХИСТУ НАСЕЛЕННЯ
13. ГЕОЛОГО РОЗВІДУВАЛЬНА ЕКСПЕДИЦІЯ
14. БЮРО ТЕХНІЧНОЇ ІНВЕНТАРИЗАЦІЇ
15. ТЕХШКОЛАТСОУКРАЇНИ
16. МЕТЕОСТАНЦІЯ
17. МІСЬКИЙ ПЕНСІЙНИЙ ФОНД
18. СБУ
19. УПРАВЛІННЯ СТАТИСТИКИ
20. ЗЕМЛЕВПОРЯДНА СЛУЖБА
21. ТЕРИТОРІАЛЬНИЙ ЦЕНТР ДЛЯ САМОТНІХ ГРОМАДЯН
22. ІНФОРМАЦІЙНО-ОБЧИСЛЮВАЛЬНИЙ ЦЕНТР
23. ПАВЛОГРАДСЬКЕ ТЕЛЕБАЧЕННЯ
24. АДМІНБУДВІЛЯ
25. УПРАВЛІННЯ ВАТ «ПАВЛОГРАДВУГІЛЛЯ»
26. УПРАВЛІННЯ ВАТ «ДОНБАСГЕОЛОГІЯ»
27. АВТОСАЛОН
28. ІНФОРМАЦІЙНИЙ ЦЕНТР БІЗНЕСУ УСТАНОВИ ОСВІТИ

УСТАНОВИ ОСВІТИ

29. ДИТЯЧА ДОШКІЛЬНА УСТАНОВА
30. НАВЧАЛЬНО-ВИХОВНИЙ КОМПЛЕКС
31. ЗАГАЛЬНООСВІТНЯ ШКОЛА
32. ПОЧАТКОВА ШКОЛА
33. ЗАХІДНО-ДОНБАСЬКИЙ ЛІЦЕЙ
34. ШКОЛА-ІНТЕРНАТ
35. МЕДИЧНЕ УЧИЛИЩЕ
36. СПТУ-43
37. МАУП
38. ГІРНИЧИЙ ТЕХНІКУМ
39. МУЗИЧНА ШКОЛА
40. ШКОЛА ЕСТЕТИЧНОГО ВИХОВАННЯ
41. ЦЕНТР ОСВІТИ ЗНАЛИНА
42. ДИТЯЧО-ЮНАЦЬКА СПОРТИВНА ШКОЛА
43. ЦЕНТР НАУКОВО-ТЕХНІЧНОЇ ТВОРЧОСТІ
44. СТАНЦІЯ ЮНИХ НАТУРАЛІСТІВ
45. ПОЗАШКІЛЬНА УСТАНОВА
46. ЦЕНТР ДИТЯЧОЇ ТА ЮНАЦЬКОЇ ТВОРЧОСТІ

УСТАНОВИ КУЛЬТУРИ І МИСТЕЦТВА

47. МУЗЕЙ
48. КІНОТЕАТР
49. БУДИНОК КУЛЬТУРИ, КЛУБ
50. ПАЛАЦ ТВОРЧОСТІ ДІТЕЙ ТА ЮНАЦТВА
51. БІБЛІОТЕКА
52. ТЕАТР ім. ЗАХАВИ
53. КУЛЬТОВА СПОРУДА
54. РОЗВАЖАЛЬНИЙ ЦЕНТР
55. ДИТЯЧЕ МСТЕЧКО

УСТАНОВИ ОХОРОНИ ЗДОРОВ'Я

56. ВАЛЕОЦЕНТР
57. ДИСПАНСЕР
58. МІСЬКА САНЕПІДЕМСТАНЦІЯ
59. ЛІКАРНЯ, МСЧ
60. ЛІКАРНЯ, ПОЛІКЛІНІКА
61. ПОЛІКЛІНІКА
62. СТОМАТОЛОГІЧНА ПОЛІКЛІНІКА
63. ПОЛОГОВИЙ БУДИНОК
64. ПРОФІЛАКТОРІЙ
65. ШКІРВЕНДИСПАНСЕР
66. АПТЕКА
67. СОЦІАЛЬНО-РЕАБІЛІТАЦІЙНИЙ ЦЕНТР ДЛЯ ОБСЛУГОВУВАННЯ ЛЮДЕЙ ПОХИЛОГО ВІ КУТА ІНВАЛІДІВ
68. ВІДДІЛЕННЯ СІМЕЙНОЇ МЕДИЦИНИ

СПОРТИВНІ ТА ФІЗКУЛЬТУРНО-ОЗДОРОВЧІ УСТАНОВИ

69. БАСЕЙН
70. ВОДНО СПОРТИВНА БАЗА
71. СПОРТИВНИЙ КОМПЛЕКС
72. СТАДІОН
73. СПОРТИВНИЙ МАЙДАНЧИК
74. ВОДНО-ОЗДОРОВЧИЙ ЦЕНТР
75. ОЗДОРОВЧИЙ СПОРТИВНИЙ ЦЕНТР

ПІДПРИЄМСТВА ТОРГІВЛІ, ГРОМАДСЬКОГО ХАРЧУВАННЯ ТА ПОБУТОВОГО ОБСЛУГОВУВАННЯ

76. РИНОК
77. ТОРГОВЕЛЬНО-РИНКОВИЙ КОМПЛЕКС
78. ТОРГОВЕЛЬНИЙ ЦЕНТР
79. ТОРГОВЕЛЬНО-ПОБУТОВИЙ ЦЕНТР
80. ТОРГОВЕЛЬНО-РОЗВАЖАЛЬНИЙ ЦЕНТР
81. ОФІСНО-ТОРГОВЕЛЬНИЙ ЦЕНТР
82. МАГАЗИН
83. ПІДПРИЄМСТВО ГРОМАДСЬКОГО ХАРЧУВАННЯ
84. ПІДПРИЄМСТВО ПОБУТОВОГО ОБСЛУГОВУВАННЯ
85. ЛАЗНЯ

ПРОМИСЛОВІ ПІДПРИЄМСТВА

86. ДП "НАУКОВО-ВИРОБНИЧЕ ОБ'ЄДНАННЯ "ПАВЛОГРАДСЬКИЙ ХІМІЧНИЙ ЗАВОД"
87. ВАТ "ПАЛМАШ"
88. ВАТ ЗАВОД "ПАВЛОГРАДХІММАШ"
89. ПАВЛОГРАДСЬКИЙ МЕХАНІЧНИЙ ЗАВОД
90. ТОВ "ПАВЛОГРАДСЬКИЙ ЗАВОД ТЕХНОЛОГІЧНОГО ОБЛАДНАННЯ"
91. КОМБІНАТ ДНІ ПРО ШАХТО БУД
92. УМС-12"
93. "ШАХТОПРОХІДНЕ ВИРОБНИЦТВО".
ФІЛІЯ ВАТ ПАВЛОГРАДСЬКЕ ШАХТОБУДІВЕЛЬНЕ УПРАВЛІННЯ "
94. ВАТ "ПАВЛОГРАДАГРОПРОМБУД"
95. ЦЕХ ЗАЛІЗОБЕТОННИХ ВИРОБІВ ВАТ "ПАВЛОГРАДСЬКИЙ ЗАВОД БУДДЕТАЛЬ"
96. ЦЕХ МЕТАЛООБРОБКИ. ТОВ "АСГ-ГРУП"
97. ПІДПРИЄМСТВО ТОВ "ПЕГБУДКОНСТРУКЦІЯ"
98. ВАТ "ПАВЛОГРАДВУГІЛЛЯ" ПРМЗ-ТШО ЦЕХ №2
99. ПІДПРИЄМСТВО "ПИВАЧИК"
100. ВАТ "ПАВЛОГРАДСЬКИЙ ЗАВОД БУДДЕТАЛЬ"
101. ВАТ ЗАВОД "БАЗАЛЬТОВІ ВИРОБИ"
102. ПАВЛОГРАДСЬКИЙ МІСЬКИЙ ЗАВОД СИЛІКАТНОЇ ЦЕГЛИ
103. ЕКСПЕРИМЕНТАЛЬНИЙ ЗАВОД САНІТАРНО-ПОБУТОВИХ ПРИМІЩЕНЬ
104. МЛИН
105. МОЛОКОЗАВОД ТОВ "МОЛОЧНИЙ ДІМ"
106. ПЕКАРНЯ
107. ВИРОБНИЧА ДІЛЬНИЦЯ ПП "ПІДЙОМНИК"
108. ВИРОБНИЧА ДІЛЯНКА ДНІПРОПЕТРОВСЬКОБЛТАРА
109. ДП ДАК "ХЛІБУКРАЇНИ" ПАВЛОГРАДСЬКИЙ ХХП
110. КОНДИТЕРСЬКИЙ ЦЕХ "МРІЯ"
111. ПІДПРИЄМСТВО ПО ПЕРЕРОБЦІ СОЇНІРМА "СОЯ", ФІРМИ "АКВАТОН", "ФАВОРИТ"
112. ХЛІБОЗАВОД ЗАТ "ПАВЛОГРАДХЛІБ"
113. ЗАО "ГУРТ" ФІЛІЯ ТОВ "НАСЛІДОК"
114. ПІДПРИЄМСТВО ВАТ "ПАВЛОГРАДКОНОПЛЕПРОМ"
115. ДЕРЕВООБРОБНИЙ ЦЕХ ВАТ ПАВЛОГРАДСЬКИЙ ЗАВОД «БУДДЕТАЛЬ»
116. ДЕРЕВООБРОБНИЙ ЦЕХ ПП «РЕНКС»
117. СТОЛЯРНІ ВИРОБИ
118. ТОВ ФАБРИКА ДВЕРЕЙ "БУДМАЙСТЕР"
119. ФАБРИКА БУДІВЕЛЬНИХ СУМІШЕЙ ТОВ "БУДМАЙСТЕР"
120. ШВЕЙНЕ ВИРОБНИЦТВО ОТТАВА"
121. ЗАВОД "ПУЧ"
122. ЛАКОФАРБОВЕ ВИРОБНИЦТВО
123. МПП "ГАЗЕЛЬ"
124. ПАВЛОГРАДСЬКЕ СПЕЦІАЛІЗОВАНЕ УПРАВЛІННЯ №417
125. ПАВЛОГРАДСЬКИЙ ВІДДІЛ КОМПЛЕКСНОГО ПРОЕКТУВАННЯ
126. ПВ ВИРОБНИЧА ФІРМА "СТАЛЬСНАБ"
127. ПІДПРИЄМСТВО ФІРМИ "МЕГАДИЗАЙН"
128. ПРИВАТНЕ НАУКОВО-ВИРОБНИЧЕ ПІДПРИЄМСТВО "СВІТ"
129. ТОВ "ПАВЛОГРАДСЬКИЙ НАФТОПЕРЕРОБНИЙ ЗАВОД"
130. ТОВ НАУКОВО-ВИРОБНИЧИЙ ЦЕНТР "ГЕОМЕХАНІКА"
131. ТОВНПП "ВИТАЛ"
132. ТОВ ПВ ГФ "ГІДРОГЕОСЕРВІС"
133. ФПСТИС"
134. ВАТ "ПАВЛОГРАДЖИТЛОБУД"
135. ВИРОБНИЦТВО ОТКИ РАБІЦ
136. ВАТ «ПІНФОК» ВИГОТОВЛЕННЯ ВІКОН ТА ДВЕРЕЙ
137. МАЛІ ТА ПРИВАТНІ ПІДПРИЄМСТВА

ОБ'ЄКТИ ЗОВНІШНЬОГО ТРАНСПОРТУ

138. АВТОВОКЗАЛ
139. ЗАЛІЗНИЧНИЙ ВОКЗАЛ

ПІДПРИЄМСТВА ТРАНСПОРТУ, БУДІВЕЛЬНО-МОНТАЖНІ ОРГАНІЗАЦІЇ

140. АВТОТРАНСПОРТНЕ ПІДПРИЄМСТВО
141. АВТОТРАНСПОРТНА ДІЛЯНКА
ТРАНСПОРТНО-СКЛАДСЬКОГО УПРАВЛІННЯ
142. АВТОТРАНСПОРТНА МАЙСТЕРНЯ
143. АВТОКОЛОННА
144. ДЕРЖАВНЕ ВАТ «ДНІПРОВСЬКА АВТОБАЗА»
145. КП «АВТОБАЗА - 0701»
146. ПАВЛОГРАДСЬКА АВТОБАЗА ФІЛІЯ ВАТ «ПАВЛОГРАДВУГІЛЛЯ»
147. ДП "РЕКОНД ГГ" ТОВ "РЕКОНД"
148. ОБЛАСНЕ КОМУНАЛЬНЕ ПІДПРИЄМСТВО ПМК-90
149. ПП ТОВ "СЕРВІСЦЕНТР"
150. ТОВ РБУ-125
151. ТРАНСПОРТНА ДІЛЬНИЦЯ ПАВЛОГРАДСЬКОГО МЕХАНІЧНОГО ЗАВОДУ
152. УПРАВЛІННЯ ВТП "ПАВЛОГРАДЛОГРУЗТРАНС" ФІЛІЯ "ПАВЛОГРАДВУГІЛЛЯ"
153. СШРБУ ПАВЛОГРАДСЬКОЇ АВТОБАЗИ ФІЛІЯ ВАТ«ПАВЛОГРАДВУГІЛЛЯ»
154. "ПАВЛОГРАДСЬКЕ ШАХТОБУДІВЕЛЬНЕУПРАВЛІННЯ". ФІЛІЯ ВАТ "ПАВЛОГРАДВУГІЛЛЯ"
155. БМУ-21 "БУДСЕРВІС"
156. БУДІВЕЛЬНА ФІРМА "ПОЧИН"
157. БУДІВЕЛЬНА ФІРМА ТОВ "САЛІКО"
158. БУДІВЕЛЬНО-МОНТАЖНА ДІЛЬНИЦЯ БУДІВЕЛЬНО-МОНТАЖНОГО УПРАВЛІННЯ ТОВ "АЛЬТЕРА"
159. ДБУ-5 ТРЕСТА "ПАВЛОГРАДПРОМЖИТЛОБУД"
160. ДІЛЬНИЦЯ №2 ВАТ "ПАВЛОГРАДІНВЕСТБУД"
161. ДІЛЯНКА РБУ-102 ДНІПРОСТАЛЬКОНСТРУКЦІЇ
162. ЗАТ "БМУ-35"
163. ПАВЛОГРАДСЬКА ПМК РБУ
164. ПАВЛОГРАДСЬКЕ СПЕЦІАЛІЗОВАНЕ УПРАВЛІННЯ "САНТЕХМОНТАЖ" №575
165. ПМК-127 "ДНІПРОВОДБУД" ВАТ "ДВС"
166. РАЙОННЕ ДРСУ "ПАВЛОГРАДВУГІЛЛЯ"
167. РБУ ВАТ "ПАВЛОГРАДВУГІЛЛЯ"
168. ЕКСПЛУАТАЦІЙНЕ ЗАЛІЗНИЧНЕ ПІДПРИЄМСТВО ТОВДПЗТДП "СІГНАЛ"
169. ПАВЛОГРАДСЬКА ДИСТАНЦІЯ ЕЛЕКТРОПОСТАЧАННЯ ДП "ПРИДНІПРОВСЬКА ЗАЛІЗНИЦЯ"
170. СТАНЦІЯ ВОДОПІДГОТОВКИ. ПРИДНІПРОВСЬКОЇ ЗАЛІЗНИЦІ
171. РБУ "ПАВЛОГРАДСЬКЕ ШАХТОБУДІВЕЛЬНЕ УПРАВЛІННЯ" ВАТ "ПАВЛОГРАДВУГІЛЛЯ"
172. СТО
173. АЗС
174. ГЗС
175. ПРИДНІПРОВСЬКА ЗАЛІЗНА ДОРОГА ГЧ-7. МЕХАНІЧНІ МАЙСТЕРНІ
176. РБУ
177. ШБУ-2
178. БУДІВЕЛЬНЕ ПІДПРИЄМСТВО
179. ТП "ЗЕМЛЯ І ГЛИНА"
180. ЛОГІСТИЧНИЙ ЦЕНТР

УСТАНОВИ КОМУНАЛЬНОГО ГОСПОДАРСТВА, БАЗИ, СКЛАДИ

181. БАЗА-СКЛАД ВРЗа ВІД БАЗИ УМТС
182. БАЗА ВАТ ПАВЛОГРАДСЬКЕ ШАХТОБУДІВНЕ УПРАВЛІННЯ №2
ДЕРЖАВНОХОЗДІНГОВО КОМПАНІЇ "ПАВЛОГРАДВУГІЛЛЯ"
183. БАЗАВО "ДНІПРОСПЕЦСЛІСЬГОСПРОММОНТАЖ"
184. БАЗА ВРЗа ВАТ "ПАВЛОГРАДВУГІЛЛЯ"
185. БАЗАДНІПРОШАХТОБУД. ДОНЕЦЬКМІСЬКЕНЕРГО
186. БАЗА ЗАТ "ПАВЛОГРАДІНВЕСТБУД"
187. БАЗА МТС КОМБІНАТА ДНІПРОШАХТБУД
188. БАЗА ПАВЛОГРАДСЬКОГО УПРАВЛІННЯ ВОДОКАНАЛІЗАЦІЙНОГО ГОСПОДАРСТВА
189. БАЗА ПРОДТОВАРІВ МПП "ДЕБЮТ"
190. БАЗА РБУ "ОБРЕМБУДТРЕСТ"
191. БАЗА ТОВ "ГОРПОСТАВКА"
192. БАЗА ФЕРМЕРСЬКОГО ГОСПОДАРСТВА "ПАН"
193. БАЗА, ГАРАЖІ ПП "АЛЕКС"
194. БАЗА РАЙОННОЇ СПІЛКИ СПОЖИВЧИХ ТОВАРІВ
195. БУДБАЗАТОВ МПФ "ПРОМСНАБ"
196. ВИРОБНИЧА БАЗА "ДОНБАСВУГІЛЛЯАВТОМАТИКА"
ДВАТ "ПАВЛОГРАДСЬКЕ НАЛАГОДЖУВАЛЬНЕ УПРАВЛІННЯ"
197. ВИРОБНИЧА БАЗА БУ ДНІПРОСТАЛЬКОНСТРУКЦІЇ
198. ВИРОБНИЧА БАЗА ТОВ "АВТОСПЕЦЕКСКАВАЦІЯ"
199. ВИРОБНИЧА БАЗА ТОВ "УКРЗАХІДСЕРВІС"
200. ВИРОБНИЧА БАЗА "ПІВДЕННО-СХІДНЕ РЕГІОНАЛЬНО-ВИРОБНИЧЕ ОБ'ЄДНАННЯ" ВАТ "ЦВЕТМЕТ"
201. ВИРОБНИЧО-ЗАГОТІВЕЛЬНА БАЗА ТОВ "ПАВЛОГРАДВТОРМЕТ"
202. ВИРОБНИЧО-СКЛАДСЬКА БАЗА. ТОРГОВА ГРУПА "ТАКО"
203. ВУТІЛЬНИЙ СКЛАД ЗАЛІЗНИЦІ
204. ГАРАЖІ СТОЯНКИ
205. ГОЛОВНА БАЗА ДП ДХК "ПАВЛОГРАДВУГІЛЛЯ",
ВАТ "ПАВЛОГРАДСЬКЕУПРАВЛІННЯ ПО МАТЕРІАЛЬНО-ТЕХНІЧНОМУ ПОСТАЧАННЮ
206. СКЛАД ПАЛИВНО - МАСТИЛЬНИХ МАТЕРІАЛІВ
207. КОМБІНАТ КОМУНАЛЬНИХ ПІДПРИЄМСТВ
208. КОМУНАЛЬНЕ ПІДПРИЄМСТВО ВАТ "ДНІПРОПЕТРОВСЬКГАЗ"
209. МАЙСТЕРНІ ПО РЕМОНТУ ДИЗЕЛІВ
210. МИТНИЙ ТЕРМІНАЛ
211. ОПТОВО-ТОРГІВЕЛЬНИЙ СКЛАД ПП ТД "ВЕКТОРА ПЛЮС"
212. ПАВЛОГРАДСЬКЕ УПРАВЛІННЯ ВОДОКАНАЛІЗАЦІЙНОГО ГОСПОДАРСТВА
213. ПАЛИВНИЙ СКЛАД №17 ДОКП "ОБЛПАЛИВО"
214. ПОЖЕЖНЕДЕПО
215. ГОТЕЛЬ
216. ПРИЙМАЛЬНИЙ ПУНКТ МЕТАЛОБРУХТУ
217. ПРОДБАЗА ЕНЕРГОПІДПРИЄМСТВА "ПАВЛОГРАДВУГІЛЛЯ"
218. ТОРГОВА БАЗА ПОСТАЧАННЯ
219. УПРАВЛІННЯ ЖИТЛОВО-КОМУНАЛЬНОГО ГОСПОДАРСТВА
220. ХАРЧОВА БАЗА АТ "ПЕРЛИНА"
221. ЦЕХ ПО РЕМОНТУ МАШИН
222. ВОДОКАНАЛ
223. ТРЕНУВАЛЬНА БАЗА МЧС
224. УПРАВЛІННЯ ТЕПЛОМЕРЕЖІ
225. СКЛАД БУДМАТЕРІАЛІВ
226. СКЛАД ЧОРНОГО МЕТАЛУ
227. СКЛАД АВТОЗАПЧАСТИН ТОВ «АГРОСОЮЗ»
228. СКЛАД СКЛОТАРИ «БУДЦЕНТР»
229. СКЛАД ЗАЛІЗНИЦІ
230. СКЛАДИ, БАЗИ
231. ФАБРИКА ПРАЛЬНЯ
232. ФАБРИКА ХІМЧИСТКА

ОСНОВНІ СПОРУДИ ІНЖЕНЕРНОЇ ІНФРАСТРУКТУРИ

233. ОЧИСНІ СПОРУДИ ПАВЛОГРАДСЬКОГО ВИРОБНИЧОГО УПРАВЛІННЯ ВОДОПРОВІДНО- КАНАЛІЗАЦІЙНОГО ГОСПОДАРСТВА
234. ОЧИСНІ СПОРУДИ ДОЩОВОЇ КАНАЛІЗАЦІЇ
235. ВОДОЗАБІРНІ СПОРУДИ
236. ВОДОПРОВІДНІ СПОРУДИ «МІСЬКВОДОКАНАЛ»
237. ЕЛЕКТРОПІДСТАНЦІЯ
238. КНС
239. ГРП
240. ТЕПЛОМЕРЕЖА
241. КОТЕЛЬНЯ
242. СМІТТЄСПЕРЕРОБНИЙ ЗАВОД
243. НАСОСНА СТАНЦІЯ

СІЛЬСЬКО ГОСПОДАРСЬКІ ПІДПРИЄМСТВА

244. ВЕТЛАБОРАТОРІЯ, ВЕТЛІКАРНЯ
245. ПРИВАТНЕ ПІДПРИЄМСТВО (ГРИБНЕ ГОСПОДАРСТВО)
246. СІЛЬГОСППІДПРИЄМСТВО ФІРМА "АГРОСОЯ"
247. ТВАРИННИЦЬКЕ ГОСПОДАРСТВО
248. ФЕРМА
249. ФЕРМЕРСЬКЕ ГОСПОДАРСТВО
250. АГРОПІДПРИЄМСТВО ПП ГЕРАСИМЕНКО
251. ІНКУБАТОР ТОВ "ДЖЕРЕЛО"
252. ПАВЛОГРАДСЬКА ДЕРЖАВНА АГРОХІМІЧНА ЛАБОРАТОРІЯ

- Схема підготовлена на основі рішень генерального плану та моделі розвитку, виконаного інститутом "Дніпромісто". Генеральний план м. Павлоград розроблено відповідно до договору № 508-01-2006 від 19.12.2006 р. та завдання на проектування погодженого управлінням містобудування і архітектури при Головному управлінні будівництва та архітектури Дніпропетровської облдержадміністрації.
- Коридори від інженерних мереж нанесені згідно з ДБН 360-92** додаток 8.1
- Прибережно-захисна смуга та санітарно-захисні зони нанесені у сумарному вигляді по матеріалам креслення схеми планувальних обмежень виконаного інститутом "Дніпромісто".
- Охоронні археологічні території позначені в графічній роботі "Археологічна спадщина м.Павлоград".
- Проведена актуалізація сучасного стану використання землі, яка врахована на кресленні зонінгу.

М1:10000 **В 1сантиметрі 100метрів**

500 300 100 0 500 1000

Замовник: Виконавчий комітет Павлоградської міської ради

173/17 МД

Розроблення плану зонування території міста Павлоград.									
Арк.	Кількість аркушів	Підпис	Дата						
Директор	Сорокін М.А.				м.Павлоград	Стадія	Аркуш	Листів	
Гл.арх.проекту	Лещенко					МД	3	1	
Гл.арх.ПП	Шабалкіна								
Архітектор	Шатохіна				Схема зонування населеного пункту. М1:10000	ТОВ "Інститут Харківпроект"			
Архітектор	Бурко								